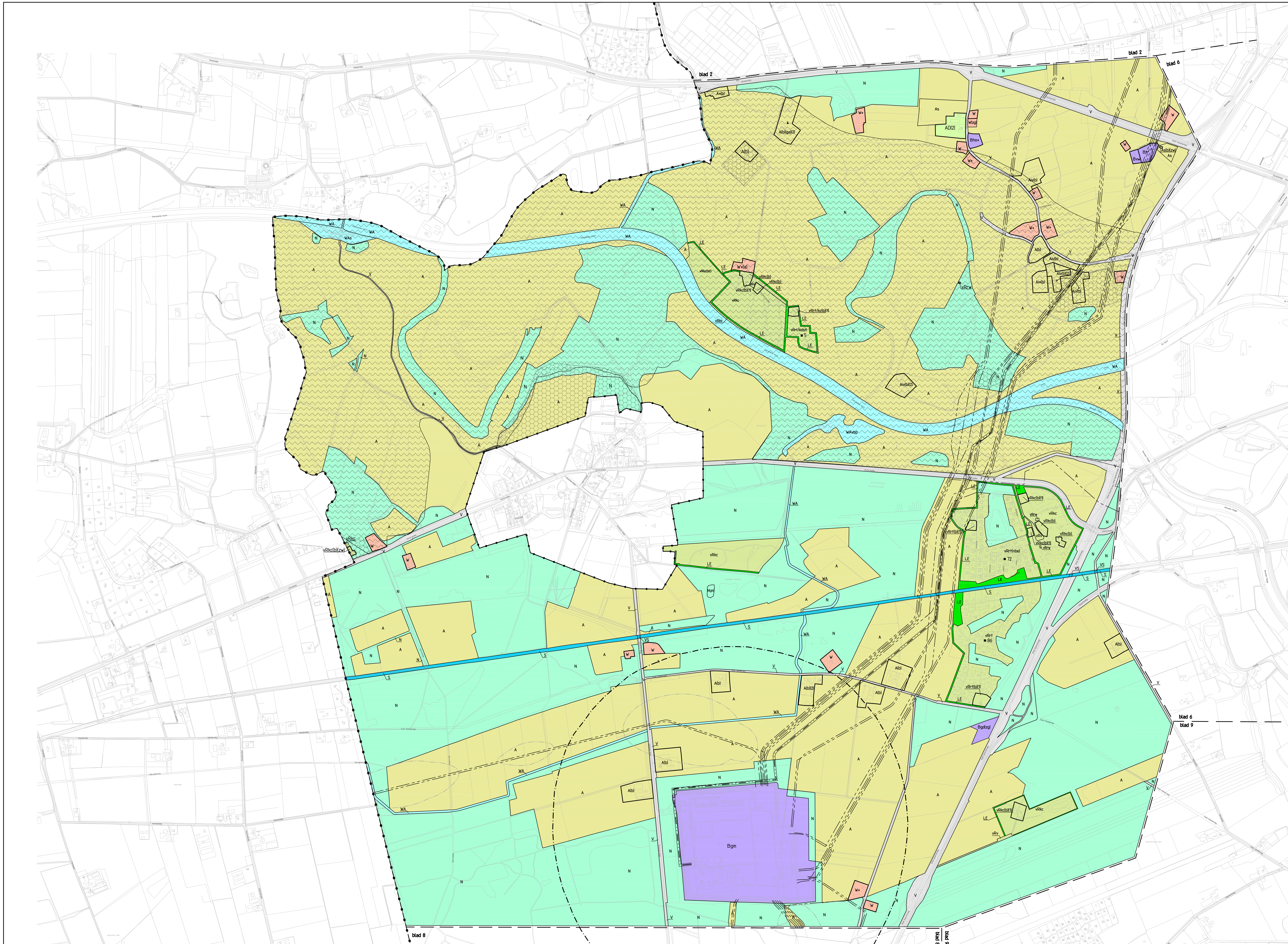

BESTEMMINGEN

	Subbestemmingen		Nadere aanduidingen
A	AGRARISCHE DOELEINDEN		(2) aantal bedrijfswoningen
	Al	agrarisch loonbedrijf	(a) aaneengebouwd
	Al/gv	agrarisch loonbedrijf met daaraan ondergeschikt grondverzetwerkzaamheden	(b) bouwvlak
			(ga) groepsaccommodatie
			(zg) zonder gebouwen
	Ag	glastuinbouw	(zw) zonder woning
	Av	veldschuur	▲ kleinschalig kamperen
	Ab	bosbouw	bij elkaar behorende bouwvlakken
	Aiv	intensieve veehouderij	
	Aiv/h	intensieve veehouderij/agrarisch handelsbedrijf	* kleinschalig agrarisch bedrijf
	Aph	pelsdierenhouderij	schaapskooi
	As	sierteelt	
	Ar	agrarisch bedrijf en recreatievedoeleinden	
AD	AGRARISCH AANVERWANTE DOELEINDEN		(2) aantal bedrijfswoningen
	ADp	paardenbedrijf	(zg) zonder gebouwen
	ADv	veehandelsbedrijf	bij elkaar behorende bouwvlakken
	ADl/gv	agrarisch loonbedrijf met grondverzetwerkzaamheden	* voormalig agrarisch bedrijf
B	BEDRIJFSDOELEINDEN		(i) noodwoning
	Ba	asfaltcentrale	
	Bak	assemblagebedrijf voor kozijnen	
	Bau	auto- en garagebedrijf	
	Bau/vmb	autobedrijf en verkoop van motorbrandstoffen	
	Bbvg	bedrijfsverzamelgebouw	
	Bf	forellenkwekerij annex visvijver	
	Bg/ta	groothandel en fabricage van tuinartikelen	
	Bgd	gronddepot	
	Bgm	gascompressor- en mengstation	
	Bhbr	handelsbedrijf in bouwmaterialen en reparatiebedrijf	
	Bho	hoveniersbedrijf	
	Bhs	hondenschool	
	Bht	handels- en transportbedrijf	
	Bhz	houtzagerij	
	Bm	mechanisatiebedrijf	(2) aantal bedrijfswoningen
	Bmm	meubelmakerij	(zg) zonder gebouwen
	Brl	restauratiebedrijf van landbouwwerktuigen	
	Bs	steenhandel	(zw) zonder woning
	Btr	transportbedrijf	* voormalig agrarisch bedrijf
	Bvmbl	verkooppunt van motorbrandstoffen met LPG	
	Bvw	machineverhuur voor wegenbouw	
H	HORECADOELEINDEN		
	Hcrp	cafe/restaurant/partycentrum	(ga) groepsaccommodatie
	Hcr	cafe/restaurant	(zg) zonder gebouwen
D	DETAILHANDELSDOELEINDEN		
	Dnfv	verkoop van non-food artikelen met accent op verkoop van volumineuze goederen	
W	WOONDOELEINDEN		(2) aantal woningen
	Wh	hondenkennel	(a) aaneengebouwd
			(i) kleine woning
			(zg) zonder gebouwen
			* voormalig agrarisch bedrijf
			bij elkaar behorende bouwvlakken
M	MAATSCHAPPELIJKE DOELEINDEN		
	Ma	amfitheater	
	Mb	begraafplaats	
	Mcn	centrum voor natuurgeneeswijzen, meditatie, opslag kruiden en informatiepunt	(2) aantal bedrijfswoningen
			(a) aaneengebouwd
	Mst	strafinrichting	(zg) zonder gebouwen
dR	DAGRECREATIEVE DOELEINDEN		
	dRg	golfbaan	(b) bouwvlak
	dRm	manege	(zg) zonder gebouwen
	dRma	manege alsmede groepsaccommodatie	
	dRmg	midgetgolfbaan	bij elkaar behorende bouwvlakken
	dRs	sportterrein	
	dRij	ijsbaan	
vR	VERBLIJFSRECREATIEVE DOELEINDEN		(1) aantal bedrijfswoningen
	vRga	groepsaccommodatie	
	vRga/g	groepsaccommodatie en een galerie	(b) bouwvlak
	vRga/s	groepsaccommodatie en een sportschool	
	vRkc	kampeer- en caravanterrein	(nbe) niet bedrijfsmatige exploitatie
	vRkc/ga	kampeer- en caravanterrein met groepsaccommodatie	
			(st) seizoens- en toeristische standplaatsen
	vRa/s	recreatieappartementen en een sportschool	
	vRrt	recreatiewoningenterrein	
	vRrt/kc	recreatiewoningen- en kampeer- en caravanterrein	(zg) zonder gebouwen
			(zw) zonder woning
	vRrv	recreatieverblijventerrein	▲ kleinschalig kamperen
	vRrw	recreatiewoning	■ aantal recreatiewoningen
	vRs	sport- en speelterrein	bij elkaar behorende bouwvlakken
	vRv	verkeersvoorziening	
BP	BUITENPLAATS		
TC	TUINCENTRUM		(t) tuin
			(zg) zonder gebouwen
			(zw) zonder woning
N	NATUURDOELEINDEN		(b) bouwvlak
	Nb	dienst/beheerderswoning	(gk) groepskamperen
	Ngk	groepskamperen	(zw) zonder woning
	Nv	vergader- en ontvangstruimte	
V	VERKEERSDOELEINDEN		(b) bouwvlak
S	SPOORWEGDOELEINDEN		(b) bouwvlak
VS	VERKEERS- EN SPOORWEGDOELEINDEN		
LE	LANDSCHAPSELEMENT		
WA	WATER		
	WAs	stuwen, sluizen, vistrappen	
	WAr	retentiegebied	
	WAvbp	voorbezinkplas	
WW	WATERWINSTATION		
	PRIMAIR WATERWINGEBIED		
	PRIMAIR WATERSTAATSDOELEINDEN		
	LEIDINGEN (medebestemming)		
		bovengrondse hoogspanningsverbinding 380 kV (toetsingsafstand 34m)	
		bovengrondse hoogspanningsverbinding 110 kV (toetsingsafstand 25m)	
		ondergrondse hoogspanningsverbinding 110 kV (toetsingsafstand 5m)	
		aardgastransportleiding	
	ARCHEOLOGISCH WAARDEVOL GEBIED (medebestemming)		

Overige aanduidingen

- topografische gegevens
- % maximum bebouwingspercentage
- bouwvlakgrens
- plangrens
- plangrens tevens gemeentegrens
- bladgrens
- grens geluidzone industrielawaai
- rijksmonument
- gemeentelijk monument
- PR 10-6 risicocontour

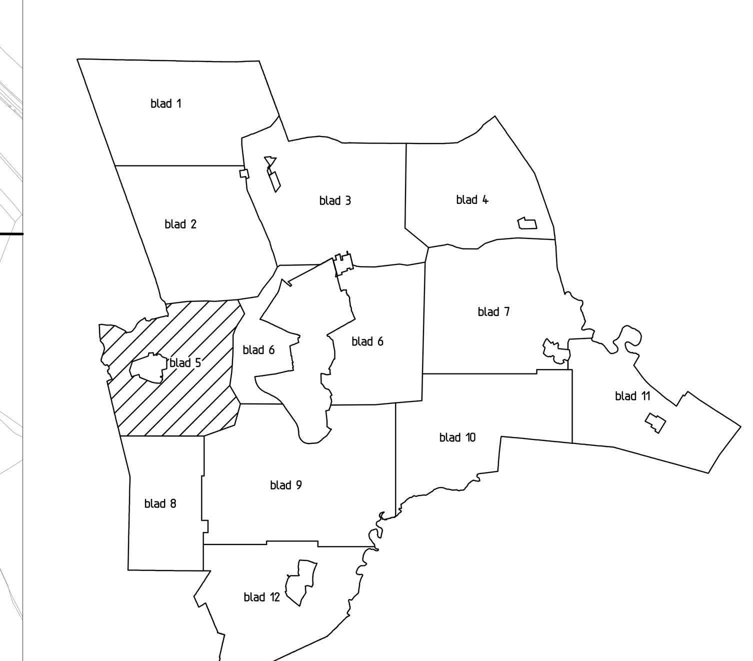

gemeente **Ommen**

bestemmingsplan **Buitengebied**

noordpijl

identificatie	planstatus		tekening	
identificatiecode	datum	status	schaal	: 1:5000
NL.IMRO.0175.20091003001-va01		concept	afmeting	: 1410x900
	08-03-2007	voorontwerp	bladnummer	: 5
projectnummer	15-09-2009	ontwerp	aantal bladen	: 13
015.11513.00	18-02-2010	vastgesteld	bestand	: 0SSL-bp6

RBOI adviesbureau ruimtelijke ordening
postbus 150
3000 AD Rotterdam
010-4130620
info@rboi.nl
www.rboi.nl
referte : drs. D.J.Verhaak
getekend : P.F.